

ACI Racing Weekend Imola 4-5 Settembre 2021

Topjet FX2000-FX2 - Classifica Qualifiche

Imola Circuit 4.909 m

1 / 2

Num.	Conduttore	Naz	Concorrente	Team	Auto	Classe	Tempo	Dist.	Rel.	Giri
1	84 SIMONAZZI Francesco	ITA	BVM Racing	BVM Racing	Dallara F320	FX2	1'38.328			13
2	51 PELLEGRINI Bernardo	ITA	Pellegrini Bernardo		Dallara F313	FX200	1'39.805	1.477	1.477	13
3	21 PAPALEO Renato	ITA	Papaleo Renato	One Management	Dallara F312	FX200	1'41.093	2.765	1.288	11
4	8 RASERO Dino	ITA	Rasero Dino		Dallara F317	FX200	1'41.737	3.409	0.644	13
5	14 BENALLI Andrea	ITA	Benalli		Dallara F309	FX200	1'42.505	4.177	0.768	13
6	6 MILANI Enrico	ITA	Milani Enrico		Dallara F308	FX200	1'43.228	4.900	0.723	13
7	69 LIOTTI Salvatore	ITA	Liotti Salvatore		F. Abarth	FX2	1'44.424	6.096	1.196	13
8	1 LONGHI Piero	ITA	Longhi Piero	Twister Italia	Dallara F310	FX200	1'44.449	6.121	0.025	11
9	9 GIORDANO Giovanni	ITA	Giordano Giovanni	Movisport	Dallara F308	FX200	1'45.404	7.076	0.955	11
10	88 SOLFAROLI Francesco	ITA	Solfaroli Francesco		Dallara F308	FX2	1'46.117	7.789	0.713	3
11	23 TAMBURINI Carlo	ITA	Corbetta Racing	Corbetta Racing	Tatuus F4	FX2	1'46.812	8.484	0.695	7
12	13 TERRINI Sergio	ITA	Terrini Sergio	Twister Italia	Dallara F308	FX200	1'46.898	8.570	0.086	12
13	31 SAGLIO Simone	ITA	Corbetta Racing	Corbetta Racing	Tatuus F4	FX2	1'46.928	8.600	0.030	12
14	17 BIZZOTTO Leonardo	ITA	BVM Racing	BVM Racing	Tatuus F4	FX2	1'47.066	8.738	0.138	12
15	20 LARSEN Stig	DNK	Larsen Stig		Dallara F312	FX200	1'47.099	8.771	0.033	12
16	64 SONZOGNI Jenni	ITA	Sonzogni Jenni		Tatuus F4	FX2	1'47.717	9.389	0.618	13
17	24 DE TOFFOL Marco	ITA	De Toffol Marco		Tatuus FR 2.0	FX2	1'47.731	9.403	0.014	12
18	77 FABBRI Alessandro	ITA	Fabfri Alessandro		Dallara F308	FX200	1'47.746	9.418	0.015	13
19	131 GORLATO Saul	ITA	Gorlato Saul		F. Abarth	FX2	1'48.239	9.911	0.493	12
20	2 BALESTRINI Laurence	ITA	Balestrini		Tatuus FR 2.0	FX2	1'48.389	10.061	0.150	12
21	28 BERTO Giorgio	ITA	Berto Giorgio		Dallara F308	FX200	1'48.459	10.131	0.070	13
22	79 TURCHETTO Fabio	ITA	Turchetto Fabio		Tatuus FR 2.0	FX2	1'48.486	10.158	0.027	13
23	27 BELLEZZA Patrick	ITA	Bellezza Patrick		Dallara F300	FX200	1'48.499	10.171	0.013	12
24	39 BONANOMI Edoardo	ITA	Automobile Tricolore	Team Automobile Tricolore	F3 Mygale	FX200	1'48.748	10.420	0.249	11
25	123 NOAL Stefano	ITA	Noal Stefano		Tatuus FR 2.0	FX2	1'49.243	10.915	0.495	12
26	12 VAGLIO Bianco Umberto	ITA	Vaglio Bianco Umberto		Dallara F308	FX200	1'49.272	10.944	0.029	13
27	29 PALUMMIERI Stefano	ITA	Palummieri Stefano		Tatuus FR 2.0	FX2	1'49.596	11.268	0.324	12
28	40 STOCCHI Riccardo	ITA	Stocchi Riccardo		F. Abarth	FX2	1'49.750	11.422	0.154	11
29	11 PUGLIA Fabio	ITA	Puglia Fabio		Dallara F308	FX200	1'49.931	11.603	0.181	5
30	33 MARINARO Salvatore	ITA	Marinato Salvatore		Dallara F308	FX200	1'50.191	11.863	0.260	2
31	22 WACHTER Christian	AUT	Franz Woss Racing	One Management	Dallara F308	FX200	1'51.590	13.262	1.399	3
32	30 MASCI Andrea	ITA	Masci Andrea		Tatuus FR 2.0	FX2	1'51.919	13.591	0.329	12
33	89 PADOVANI Simone	ITA	Padovani Simone		Tatuus FR 2.0	FX2	1'55.783	17.455	3.864	9
34	15 ARNÈ Roberto	ITA	Arnè Roberto		Dallara F308	FX200				1
35	18 NERI Jean Luc	FRA	Neri Jean Luc	Sud Motorsport	Dallara F308	FX200				0
36	71 GUOLO Luca	ITA	Guolo Luca		Tatuus FR 2.0	FX2				0
37	96 'TOGO'	ITA	'Togo'	Corbetta Racing	Dallara F312	FX200				0
38	222 PEZZONI Stefano	ITA	Pezzoni Stefano		Tatuus FR 2.0	FX2				0

Umidità	43%	ARIA	27°C
Condizioni	DRY	Pista	42°C

Direttore di Gara : Massimiliano Ghinassi

Direttore di Prova : Gianluca Marotta

03/09/2021 Inizio Fine
 17:19 17:47

Esposta alle:



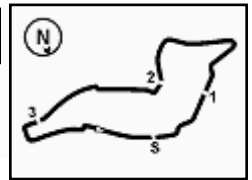

Penalty and Infringement

17.34	69 S. LIOTTI	Time deleted (1'45.495) last lap exceeded track limits
17.35	6 E. MILANI	Time deleted current lap exceeded track limits
17.38	79 F. TURCHETTO	Time deleted (1'49.316) last lap exceeded track limits

Fastest Laps Sequence

Num.	Concorrente	Naz	Team	Auto	Local Time	Tempo	Dist.	Media
84	F. SIMONAZZI	ITA	BVM Racing	Dallara F320	17:24'05.957	1'43.264		171,138
84	F. SIMONAZZI	ITA	BVM Racing	Dallara F320	17:25'46.410	1'40.453	-2.811	175,927
84	F. SIMONAZZI	ITA	BVM Racing	Dallara F320	17:32'33.312	1'39.657	-0.796	177,332
84	F. SIMONAZZI	ITA	BVM Racing	Dallara F320	17:46'34.145	1'38.328	-1.329	179,729



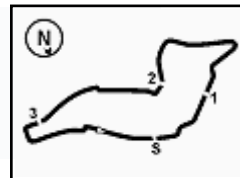

ACI Racing Weekend Imola 4-5 Settembre 2021

Topjet FX2000-FX2 - Ideal Time Qualifiche

Imola Circuit 4.909 m

1 / 2

Num. Conducente	Auto	Seg. 1	Seg. 2	Seg. 3	Seg. 4	Ideal Time			
		Diff. 1	Diff. 2	Diff. 3	Diff. 4	Miglior Giro	Pos.	Diff.	
1	84 SIMONAZZI F. (ITA)	Dallara F320	21.398	31.325	28.306	17.299	1'38.328		
2	51 PELLEGRINI B. (ITA)	Dallara F313	21.486 +0.071	31.727	28.619 +0.365	17.506 +0.031	1'39.338	1	
3	21 PAPALETTO R. (ITA)	Dallara F312	21.713	32.519 +0.007	28.908	17.836 +0.110	1'40.976	2	0.467
4	8 RASERO D. (ITA)	Dallara F317	22.120	32.491	29.266	17.847 +0.013	1'41.724	3	0.117
5	6 MILANI E. (ITA)	Dallara F308	22.298 +0.401	32.530 +0.153	29.438 +0.213	18.015 +0.180	1'42.281	4	0.013
6	14 BENALLI A. (ITA)	Dallara F309	22.205	32.781	29.491	18.028	1'42.505	5	
7	69 LIOTTI S. (ITA)	F. Abarth	22.487 +0.079	33.224 +0.245	30.074 +0.004	18.261 +0.050	1'44.046	6	0.947
8	1 LONGHI P. (ITA)	Dallara F310	22.653 +0.113	33.476 +0.118	29.901	18.188	1'44.218	7	0.378
9	9 GIORDANO G. (ITA)	Dallara F308	22.813 +0.115	33.295 +0.350	30.171 +0.032	18.310 +0.318	1'44.589	8	0.231
10	13 TERRINI S. (ITA)	Dallara F308	22.634 +0.236	33.709 +0.818	30.786 +0.158	18.557	1'45.686	9	0.815
11	88 SOLFAROLI F. (ITA)	Dallara F308	23.084	33.840 +0.164	30.291	18.597 +0.141	1'45.812	10	1.212
12	23 TAMBURINI C. (ITA)	Tatuus F4	23.165 +0.036	34.183	30.628 +0.015	18.785	1'46.761	11	0.305
13	31 SAGLIO S. (ITA)	Tatuus F4	23.084 +0.027	34.152	30.830 +0.046	18.732 +0.057	1'46.798	12	0.051
14	20 LARSEN S. (DNK)	Dallara F312	23.219 +0.161	34.363	30.743 +0.126	18.487	1'46.812	13	0.130
15	17 BIZZOTTO L. (ITA)	Tatuus F4	23.249 +0.030	34.394 +0.020	30.514 +0.106	18.753	1'46.910	14	0.287
16	64 SONZOGNI J. (ITA)	Tatuus F4	23.365 +0.273	34.199 +0.354	30.714	18.807 +0.005	1'47.085	15	0.156
17	39 BONANOMI E. (ITA)	F3 Mygale	23.158 +0.742	34.666	31.049 +0.418	18.715	1'47.588	16	0.632
18	77 FABBRI A. (ITA)	Dallara F308	23.168 +0.122	34.490	30.859	19.107	1'47.624	17	1.160
19	24 DE TOFFOL M. (ITA)	Tatuus FR 2.0	23.055	34.667 +0.075	31.099	18.818 +0.017	1'47.639	18	0.122
20	27 BELLEZZA P. (ITA)	Dallara F300	23.070 +0.374	34.962 +0.165	31.040	18.775 +0.113	1'47.847	19	0.092
21	28 BERTO G. (ITA)	Dallara F308	23.363 +0.088	34.690 +0.193	31.212 +0.164	18.742 +0.007	1'48.007	20	0.652
22	2 BALESTRINI L. (ITA)	Tatuus FR 2.0	23.176	34.741 +0.358	31.206	18.908	1'48.031	21	0.452
23	79 TURCHETTO F. (ITA)	Tatuus FR 2.0	23.415 +0.105	35.285 +0.166	30.731 +0.065	18.719	1'48.150	22	0.358
24	131 GORLATO S. (ITA)	F. Abarth	23.641 +0.014	34.661	30.898	19.025	1'48.225	23	0.336
25	40 STOCCHI R. (ITA)	F. Abarth	23.678	34.590 +0.889	31.402 +0.004	18.979 +0.208	1'48.649	24	0.014
26	123 NOAL S. (ITA)	Tatuus FR 2.0	23.383	35.594 +0.178	30.960	18.919 +0.209	1'48.856	25	1.101
27	29 PALUMMIERI S. (ITA)	Tatuus FR 2.0	23.118 +0.100	35.490 +0.123	31.337 +0.363	18.955 +0.110	1'48.900	26	0.387
28	12 VAGLIO B. (ITA)	Dallara F308	23.397 +0.002	35.089 +0.097	31.494	19.161 +0.032	1'49.141	27	0.696
29	33 MARINARO S. (ITA)	Dallara F308	23.481 +0.380	35.411 +0.246	31.517	19.156	1'49.565	28	0.131
30	11 PUGLIA F. (ITA)	Dallara F308	22.977	35.586 +0.161	32.297 +0.166	18.744	1'49.604	29	0.626
31	22 WACHTER C. (AUT)	Dallara F308	23.797 +0.456	36.324	31.924	19.089	1'49.931	30	0.327
32	30 MASCI A. (ITA)	Tatuus FR 2.0	24.114 +0.198	36.119	32.090	19.169 +0.229	1'51.492	31	0.456
33	89 PADOVANI S. (ITA)	Tatuus FR 2.0	24.522 +0.584	38.107 +0.026	32.694 +0.045	19.805	1'55.128	32	0.427
							1'55.783	33	0.655

03/09/2021



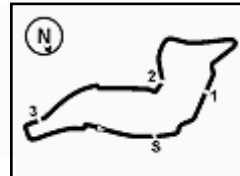

ACI Racing Weekend Imola 4-5 Settembre 2021

Topjet FX2000-FX2 - Ideal Time Qualifiche

Imola Circuit 4.909 m

2 / 2

Num. Conduttore	Auto	Seg. 1 Diff. 1	Seg. 2 Diff. 2	Seg. 3 Diff. 3	Seg. 4 Diff. 4	Ideal Time Miglior Giro	Pos.	Diff.
15 ARNÈ R. (ITA)	Dallara F308							
18 NERI J. (FRA)	Dallara F308							
71 GUOLO L. (ITA)	Tatuus FR 2.0							
96 'TOGO' (ITA)	Dallara F312							
222 PEZZONI S. (ITA)	Tatuus FR 2.0							
Ideal Time Assoluto		21.398	31.325	28.306	17.299	1'38.328		



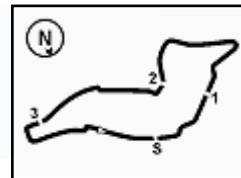

Imola Circuit 4.909 m

2 / 4

ACI Racing Weekend Imola 4-5 Settembre 2021
Topjet FX2000-FX2 - Analisi Tempi Qualifiche

Table with 13 columns: Driver, Seg.1, Seg.2, Seg.3, Seg.4, T. Giro, km/h, Local Time. Rows for drivers 2-14.

Table with 13 columns: Driver, Seg.1, Seg.2, Seg.3, Seg.4, T. Giro, km/h, Local Time. Rows for drivers 11-12.

22 C. WACHTER (1'51.590)

Table with 8 columns: Giro, Seg.1, Seg.2, Seg.3, Seg.4, T. Giro, km/h, Local Time. Rows 1-4.

23 C. TAMBURINI (1'46.812)

Table with 8 columns: Giro, Seg.1, Seg.2, Seg.3, Seg.4, T. Giro, km/h, Local Time. Rows 1-8.

15 R. ARNE

Table with 8 columns: Giro, Seg.1, Seg.2, Seg.3, Seg.4, T. Giro, km/h, Local Time. Rows 1-2.

17 L. BIZZOTTO (1'47.066)

Table with 8 columns: Giro, Seg.1, Seg.2, Seg.3, Seg.4, T. Giro, km/h, Local Time. Rows 1-13.

24 M. DE TOFFOL (1'47.731)

Table with 8 columns: Giro, Seg.1, Seg.2, Seg.3, Seg.4, T. Giro, km/h, Local Time. Rows 1-13.

20 S. LARSEN (1'47.099)

Table with 8 columns: Giro, Seg.1, Seg.2, Seg.3, Seg.4, T. Giro, km/h, Local Time. Rows 1-13.

27 P. BELLEZZA (1'48.499)

Table with 8 columns: Giro, Seg.1, Seg.2, Seg.3, Seg.4, T. Giro, km/h, Local Time. Rows 1-13.

21 R. PAPALETTO (1'41.093)

Table with 8 columns: Giro, Seg.1, Seg.2, Seg.3, Seg.4, T. Giro, km/h, Local Time. Rows 1-13.

28 G. BERTO (1'48.459)

Table with 8 columns: Giro, Seg.1, Seg.2, Seg.3, Seg.4, T. Giro, km/h, Local Time. Rows 1-7.

03/09/2021 P = Box In/Out - C = Tempo Invaldato



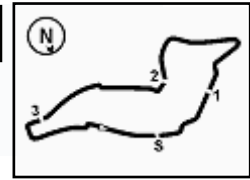

Imola Circuit 4.909 m

ACI Racing Weekend Imola 4-5 Settembre 2021

Topjet FX2000-FX2 - Meteo Qualifiche

Session started 17:19 - Session ended 17:47

Air Temperature

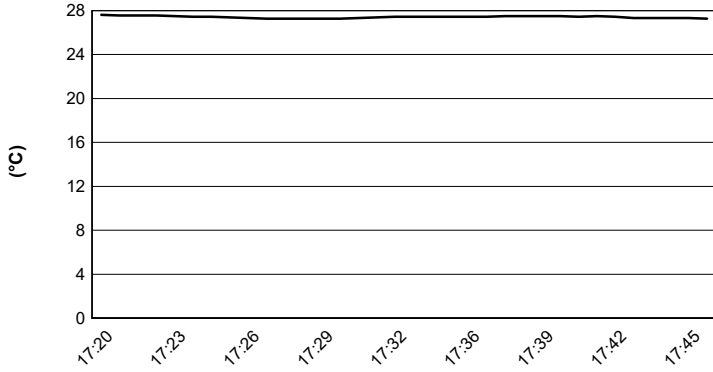

Track Temperature

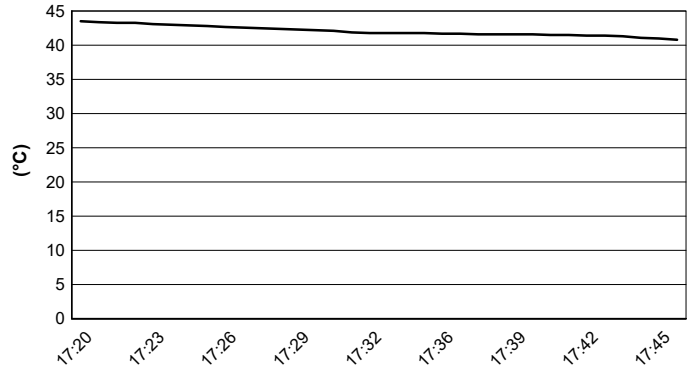

Air Pressure

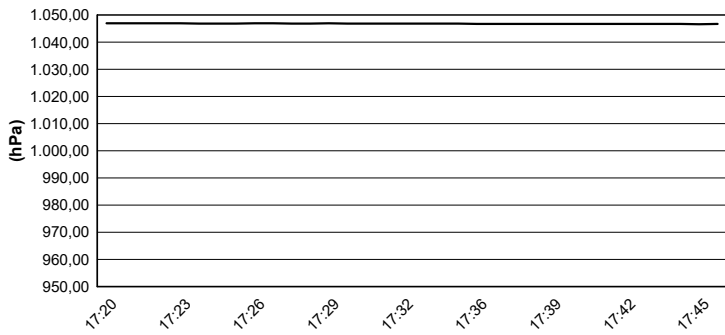

Humidity

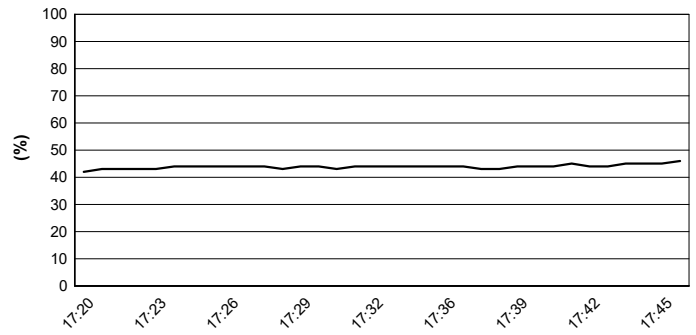

Wind Speed

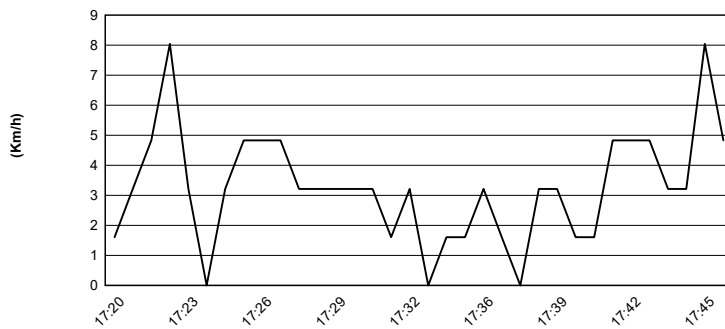

Wind Direction

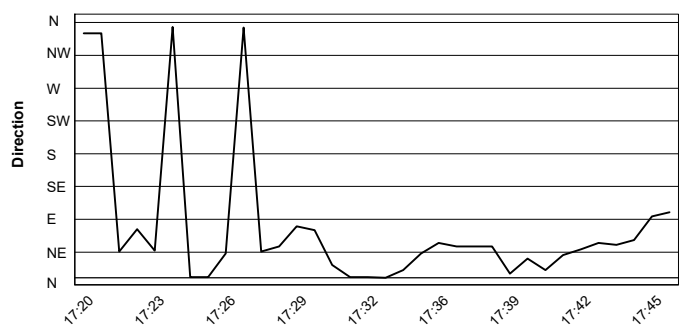

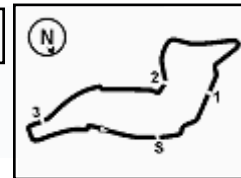

ACI Racing Weekend Imola 4-5 Settembre 2021

Topjet FX2000-FX2 - Classifica Qualifiche

Imola Circuit 4.909 m

1 / 2

Num.	Conduttore	Naz	Concorrente	Team	Auto	Classe	Tempo	Dist.	Rel.	Giri
1	84 SIMONAZZI Francesco	ITA	BVM Racing	BVM Racing	Dallara F320	FX2	1'38.328			13
2	51 PELLEGRINI Bernardo	ITA	Pellegrini Bernardo		Dallara F313	FX200	1'39.805	1.477	1.477	13
3	21 PAPAleo Renato	ITA	Papaleo Renato	One Management	Dallara F312	FX200	1'41.093	2.765	1.288	11
4	8 RASERO Dino	ITA	Rasero Dino		Dallara F317	FX200	1'41.737	3.409	0.644	13
5	14 BENALLI Andrea	ITA	Benalli		Dallara F309	FX200	1'42.505	4.177	0.768	13
6	6 MILANI Enrico	ITA	Milani Enrico		Dallara F308	FX200	1'43.228	4.900	0.723	13
7	69 LIOTTI Salvatore	ITA	Liotti Salvatore		F. Abarth	FX2	1'44.424	6.096	1.196	13
8	1 LONGHI Piero	ITA	Longhi Piero	Twister Italia	Dallara F310	FX200	1'44.449	6.121	0.025	11
9	9 GIORDANO Giovanni	ITA	Giordano Giovanni	Movisport	Dallara F308	FX200	1'45.404	7.076	0.955	11
10	88 SOLFAROLI Francesco	ITA	Solfaroli Francesco		Dallara F308	FX2	1'46.117	7.789	0.713	3
11	23 TAMBURINI Carlo	ITA	Corbetta Racing	Corbetta Racing	Tatuus F4	FX2	1'46.812	8.484	0.695	7
12	13 TERRINI Sergio	ITA	Terrini Sergio	Twister Italia	Dallara F308	FX200	1'46.898	8.570	0.086	12
13	31 SAGLIO Simone	ITA	Corbetta Racing	Corbetta Racing	Tatuus F4	FX2	1'46.928	8.600	0.030	12
14	17 BIZZOTTO Leonardo	ITA	BVM Racing	BVM Racing	Tatuus F4	FX2	1'47.066	8.738	0.138	12
15	20 LARSEN Stig	DNK	Larsen Stig		Dallara F312	FX200	1'47.099	8.771	0.033	12
16	64 SONZOGNI Jenni	ITA	Sonzogni Jenni		Tatuus F4	FX2	1'47.717	9.389	0.618	13
17	24 DE TOFFOL Marco	ITA	De Toffol Marco		Tatuus FR 2.0	FX2	1'47.731	9.403	0.014	12
18	77 FABBRI Alessandro	ITA	Fabfri Alessandro		Dallara F308	FX200	1'47.746	9.418	0.015	13
19	131 GORLATO Saul	ITA	Gorlato Saul		F. Abarth	FX2	1'48.239	9.911	0.493	12
20	2 BALESTRINI Laurence	ITA	Balestrini		Tatuus FR 2.0	FX2	1'48.389	10.061	0.150	12
21	28 BERTO Giorgio	ITA	Berto Giorgio		Dallara F308	FX200	1'48.459	10.131	0.070	13
22	79 TURCHETTO Fabio	ITA	Turchetto Fabio		Tatuus FR 2.0	FX2	1'48.486	10.158	0.027	13
23	27 BELLEZZA Patrick	ITA	Bellezza Patrick		Dallara F300	FX200	1'48.499	10.171	0.013	12
24	39 BONANOMI Edoardo	ITA	Automobile Tricolore	Team Automobile Tricolore	F3 Mygale	FX200	1'48.748	10.420	0.249	11
25	123 NOAL Stefano	ITA	Noal Stefano		Tatuus FR 2.0	FX2	1'49.243	10.915	0.495	12
26	12 VAGLIO Bianco Umberto	ITA	Vaglio Bianco Umberto		Dallara F308	FX200	1'49.272	10.944	0.029	13
27	29 PALUMMIERI Stefano	ITA	Palummieri Stefano		Tatuus FR 2.0	FX2	1'49.596	11.268	0.324	12
28	40 STOCCHI Riccardo	ITA	Stocchi Riccardo		F. Abarth	FX2	1'49.750	11.422	0.154	11
29	11 PUGLIA Fabio	ITA	Puglia Fabio		Dallara F308	FX200	1'49.931	11.603	0.181	5
30	33 MARINARO Salvatore	ITA	Marinato Salvatore		Dallara F308	FX200	1'50.191	11.863	0.260	2
31	22 WACHTER Christian	AUT	Franz Woss Racing	One Management	Dallara F308	FX200	1'51.590	13.262	1.399	3
32	30 MASCI Andrea	ITA	Masci Andrea		Tatuus FR 2.0	FX2	1'51.919	13.591	0.329	12
33	89 PADOVANI Simone	ITA	Padovani Simone		Tatuus FR 2.0	FX2	1'55.783	17.455	3.864	9
34	15 ARNÈ Roberto	ITA	Arnè Roberto		Dallara F308	FX200				1
35	18 NERI Jean Luc	FRA	Neri Jean Luc	Sud Motorsport	Dallara F308	FX200				0
36	71 GUOLO Luca	ITA	Guolo Luca		Tatuus FR 2.0	FX2				0
37	96 'TOGO'	ITA	'Togo'	Corbetta Racing	Dallara F312	FX200				0
38	222 PEZZONI Stefano	ITA	Pezzoni Stefano		Tatuus FR 2.0	FX2				0

Umidità	43%	ARIA	27°C
Condizioni	DRY	Pista	42°C

Direttore di Gara : Massimiliano Ghinassi

Direttore di Prova : Gianluca Marotta

Inizio 03/09/2021 17:19
Fine 17:47

Esposta alle:



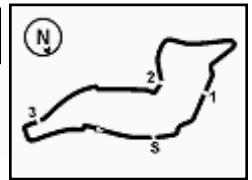

Penalty and Infringement

17.34	69	S. LIOTTI	Time deleted (1'45.495) last lap exceeded track limits
17.35	6	E. MILANI	Time deleted current lap exceeded track limits
17.38	79	F. TURCHETTO	Time deleted (1'49.316) last lap exceeded track limits

Fastest Laps Sequence

Num.	Concorrente	Naz	Team	Auto	Local Time	Tempo	Dist.	Media
84	F. SIMONAZZI	ITA	BVM Racing	Dallara F320	17:24'05.957	1'43.264		171,138
84	F. SIMONAZZI	ITA	BVM Racing	Dallara F320	17:25'46.410	1'40.453	-2.811	175,927
84	F. SIMONAZZI	ITA	BVM Racing	Dallara F320	17:32'33.312	1'39.657	-0.796	177,332
84	F. SIMONAZZI	ITA	BVM Racing	Dallara F320	17:46'34.145	1'38.328	-1.329	179,729



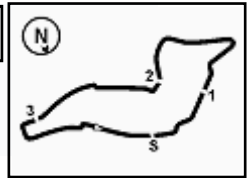

ACI Racing Weekend Imola 4-5 Settembre 2021
Topjet FX2000-FX2 - Best Sectors & Speed Qualifiche

MIGLIOR GIRO

1	84 SIMONAZZI Francesco	Dallara F320	1'38.328
2	51 PELLEGRINI Bernardo	Dallara F313	1'39.805
3	21 PAPALEO Renato	Dallara F312	1'41.093
4	8 RASERO Dino	Dallara F317	1'41.737
5	14 BENALLI Andrea	Dallara F309	1'42.505
6	6 MILANI Enrico	Dallara F308	1'43.228
7	69 LIOTTI Salvatore	F. Abarth	1'44.424
8	1 LONGHI Piero	Dallara F310	1'44.449
9	9 GIORDANO Giovanni	Dallara F308	1'45.404
10	88 SOLFAROLI Francesco	Dallara F308	1'46.117
11	23 TAMBURINI Carlo	Tatuu F4	1'46.812
12	13 TERRINI Sergio	Dallara F308	1'46.898
13	31 SAGLIO Simone	Tatuu F4	1'46.928
14	17 BIZZOTTO Leonardo	Tatuu F4	1'47.066
15	20 LARSEN Stig	Dallara F312	1'47.099
16	64 SONZOGNI Jenni	Tatuu F4	1'47.717
17	24 DE TOFFOL Marco	Tatuu FR 2.0	1'47.731
18	77 FABBRI Alessandro	Dallara F308	1'47.746
19	131 GORLATO Saul	F. Abarth	1'48.239
20	2 BALESTRINI Laurence	Tatuu FR 2.0	1'48.389
21	28 BERTO Giorgio	Dallara F308	1'48.459
22	79 TURCHETTO Fabio	Tatuu FR 2.0	1'48.486
23	27 BELLEZZA Patrick	Dallara F300	1'48.499
24	39 BONANOMI Edoardo	F3 Mygale	1'48.748
25	123 NOAL Stefano	Tatuu FR 2.0	1'49.243
26	12 VAGLIO Bianco Umberto	Dallara F308	1'49.272
27	29 PALUMMIERI Stefano	Tatuu FR 2.0	1'49.596
28	40 STOCCHI Riccardo	F. Abarth	1'49.750
29	11 PUGLIA Fabio	Dallara F308	1'49.931
30	33 MARINARO Salvatore	Dallara F308	1'50.191
31	22 WACHTER Christian	Dallara F308	1'51.590
32	30 MASCI Andrea	Tatuu FR 2.0	1'51.919
33	89 PADOVANI Simone	Tatuu FR 2.0	1'55.783
34	15 ARNE Roberto	Dallara F308	
35	18 NERI Jean Luc	Dallara F308	
36	71 GUOLO Luca	Tatuu FR 2.0	
37	96 'TOGO'	Dallara F312	
38	222 PEZZONI Stefano	Tatuu FR 2.0	

SPEED

1	1 LONGHI Piero	Dallara F310	257,8
2	14 BENALLI Andrea	Dallara F309	252,3
3	21 PAPALEO Renato	Dallara F312	251,7
4	8 RASERO Dino	Dallara F317	251,2
5	11 PUGLIA Fabio	Dallara F308	250,6
6	51 PELLEGRINI Bernardo	Dallara F313	250,0
7	13 TERRINI Sergio	Dallara F308	249,4
8	22 WACHTER Christian	Dallara F308	248,8
9	84 SIMONAZZI Francesco	Dallara F320	248,8
10	2 BALESTRINI Laurence	Tatuu FR 2.0	248,3
11	29 PALUMMIERI Stefano	Tatuu FR 2.0	247,7
12	79 TURCHETTO Fabio	Tatuu FR 2.0	247,1
13	20 LARSEN Stig	Dallara F312	247,1
14	89 PADOVANI Simone	Tatuu FR 2.0	247,1
15	31 SAGLIO Simone	Tatuu F4	246,0
16	69 LIOTTI Salvatore	F. Abarth	244,9
17	24 DE TOFFOL Marco	Tatuu FR 2.0	244,9
18	23 TAMBURINI Carlo	Tatuu F4	243,8
19	6 MILANI Enrico	Dallara F308	243,8
20	39 BONANOMI Edoardo	F3 Mygale	243,2
21	17 BIZZOTTO Leonardo	Tatuu F4	242,7
22	27 BELLEZZA Patrick	Dallara F300	242,7
23	88 SOLFAROLI Francesco	Dallara F308	241,1
24	123 NOAL Stefano	Tatuu FR 2.0	241,1
25	33 MARINARO Salvatore	Dallara F308	240,5
26	40 STOCCHI Riccardo	F. Abarth	238,9
27	64 SONZOGNI Jenni	Tatuu F4	237,9
28	12 VAGLIO Bianco Umberto	Dallara F308	237,9
29	28 BERTO Giorgio	Dallara F308	235,3
30	9 GIORDANO Giovanni	Dallara F308	234,8
31	131 GORLATO Saul	F. Abarth	234,8
32	30 MASCI Andrea	Tatuu FR 2.0	234,3
33	77 FABBRI Alessandro	Dallara F308	233,8
34	15 ARNE Roberto	Dallara F308	196,0

SEG. 1

1	84 SIMONAZZI Francesco	21.398
2	51 PELLEGRINI Bernardo	21.486
3	21 PAPALEO Renato	21.713
4	8 RASERO Dino	22.120
5	14 BENALLI Andrea	22.205
6	6 MILANI Enrico	22.298
7	69 LIOTTI Salvatore	22.487
8	13 TERRINI Sergio	22.634
9	1 LONGHI Piero	22.653
10	9 GIORDANO Giovanni	22.813
11	11 PUGLIA Fabio	22.977
12	24 DE TOFFOL Marco	23.055
13	27 BELLEZZA Patrick	23.070
14	88 SOLFAROLI Francesco	23.084
15	31 SAGLIO Simone	23.084
16	29 PALUMMIERI Stefano	23.118
17	39 BONANOMI Edoardo	23.158
18	23 TAMBURINI Carlo	23.165
19	77 FABBRI Alessandro	23.168
20	2 BALESTRINI Laurence	23.176
21	20 LARSEN Stig	23.219
22	17 BIZZOTTO Leonardo	23.249
23	28 BERTO Giorgio	23.363
24	64 SONZOGNI Jenni	23.365
25	123 NOAL Stefano	23.383
26	12 VAGLIO Bianco Umberto	23.397
27	79 TURCHETTO Fabio	23.415
28	33 MARINARO Salvatore	23.481
29	131 GORLATO Saul	23.641
30	40 STOCCHI Riccardo	23.678
31	22 WACHTER Christian	23.797
32	30 MASCI Andrea	24.114
33	89 PADOVANI Simone	24.522
34	15 ARNE Roberto	29.955

SEG. 2

1	84 SIMONAZZI Francesco	31.325
2	51 PELLEGRINI Bernardo	31.727
3	8 RASERO Dino	32.491
4	21 PAPALEO Renato	32.519
5	6 MILANI Enrico	32.530
6	14 BENALLI Andrea	32.781
7	69 LIOTTI Salvatore	33.224
8	9 GIORDANO Giovanni	33.295
9	1 LONGHI Piero	33.476
10	13 TERRINI Sergio	33.709
11	88 SOLFAROLI Francesco	33.840
12	31 SAGLIO Simone	34.152
13	23 TAMBURINI Carlo	34.183
14	64 SONZOGNI Jenni	34.199
15	20 LARSEN Stig	34.363
16	17 BIZZOTTO Leonardo	34.394
17	77 FABBRI Alessandro	34.490
18	40 STOCCHI Riccardo	34.590
19	131 GORLATO Saul	34.661
20	39 BONANOMI Edoardo	34.666
21	24 DE TOFFOL Marco	34.667
22	28 BERTO Giorgio	34.690
23	2 BALESTRINI Laurence	34.741
24	27 BELLEZZA Patrick	34.962
25	12 VAGLIO Bianco Umberto	35.089
26	79 TURCHETTO Fabio	35.285
27	33 MARINARO Salvatore	35.411
28	29 PALUMMIERI Stefano	35.490
29	11 PUGLIA Fabio	35.586
30	123 NOAL Stefano	35.594
31	30 MASCI Andrea	36.119
32	22 WACHTER Christian	36.324
33	89 PADOVANI Simone	38.107
34	15 ARNE Roberto	43.190

SEG. 3

1	84 SIMONAZZI Francesco	28.306
2	51 PELLEGRINI Bernardo	28.619
3	21 PAPALEO Renato	28.908
4	8 RASERO Dino	29.266
5	6 MILANI Enrico	29.438
6	14 BENALLI Andrea	29.491
7	1 LONGHI Piero	29.901
8	69 LIOTTI Salvatore	30.074
9	9 GIORDANO Giovanni	30.171
10	88 SOLFAROLI Francesco	30.291
11	17 BIZZOTTO Leonardo	30.514
12	23 TAMBURINI Carlo	30.628
13	64 SONZOGNI Jenni	30.714
14	79 TURCHETTO Fabio	30.731
15	20 LARSEN Stig	30.743
16	13 TERRINI Sergio	30.786
17	31 SAGLIO Simone	30.830
18	77 FABBRI Alessandro	30.859
19	131 GORLATO Saul	30.898
20	123 NOAL Stefano	30.960
21	27 BELLEZZA Patrick	31.040
22	39 BONANOMI Edoardo	31.049
23	24 DE TOFFOL Marco	31.099
24	2 BALESTRINI Laurence	31.206
25	28 BERTO Giorgio	31.212
26	29 PALUMMIERI Stefano	31.337
27	40 STOCCHI Riccardo	31.402
28	12 VAGLIO Bianco Umberto	31.494
29	33 MARINARO Salvatore	31.517
30	22 WACHTER Christian	31.924
31	30 MASCI Andrea	32.090
32	11 PUGLIA Fabio	32.297
33	89 PADOVANI Simone	32.694
34	15 ARNE Roberto	42.510

SEG. 4

1	84 SIMONAZZI Francesco	17.299
2	51 PELLEGRINI Bernardo	17.506
3	21 PAPALEO Renato	17.836
4	8 RASERO Dino	17.847
5	6 MILANI Enrico	18.015
6	14 BENALLI Andrea	18.028
7	1 LONGHI Piero	18.188
8	69 LIOTTI Salvatore	18.261
9	9 GIORDANO Giovanni	18.310
10	20 LARSEN Stig	18.487
11	13 TERRINI Sergio	18.557
12	88 SOLFAROLI Francesco	18.597
13	39 BONANOMI Edoardo	18.715
14	79 TURCHETTO Fabio	18.719
15	31 SAGLIO Simone	18.732
16	28 BERTO Giorgio	18.742
17	11 PUGLIA Fabio	18.744
18	17 BIZZOTTO Leonardo	18.753
19	27 BELLEZZA Patrick	18.775
20	23 TAMBURINI Carlo	18.785
21	64 SONZOGNI Jenni	18.807
22	24 DE TOFFOL Marco	18.818
23	2 BALESTRINI Laurence	18.908
24	123 NOAL Stefano	18.919
25	29 PALUMMIERI Stefano	18.955
26	40 STOCCHI Riccardo	18.979
27	131 GORLATO Saul	19.025
28	22 WACHTER Christian	19.089
29	77 FABBRI Alessandro	19.107
30	33 MARINARO Salvatore	19.156
31	12 VAGLIO Bianco Umberto	19.161
32	30 MASCI Andrea	19.169
33	89 PADOVANI Simone	19.805
34	15 ARNE Roberto	22.165



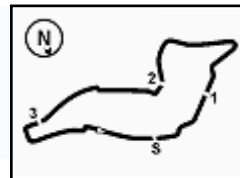

ACI Racing Weekend Imola 4-5 Settembre 2021

Topjet FX2000-FX2 - Ideal Time Qualifiche

Imola Circuit 4.909 m

1 / 2

Num. Conducente	Auto	Seg. 1	Seg. 2	Seg. 3	Seg. 4	Ideal Time			
		Diff. 1	Diff. 2	Diff. 3	Diff. 4	Miglior Giro	Pos.	Diff.	
1	84 SIMONAZZI F. (ITA)	Dallara F320	21.398	31.325	28.306	17.299	1'38.328		
2	51 PELLEGRINI B. (ITA)	Dallara F313	21.486 +0.071	31.727	28.619 +0.365	17.506 +0.031	1'39.338	1	
3	21 PAPALETTO R. (ITA)	Dallara F312	21.713	32.519 +0.007	28.908	17.836 +0.110	1'40.976	2	0.467
4	8 RASERO D. (ITA)	Dallara F317	22.120	32.491	29.266	17.847 +0.013	1'41.724	3	0.117
5	6 MILANI E. (ITA)	Dallara F308	22.298 +0.401	32.530 +0.153	29.438 +0.213	18.015 +0.180	1'42.281	4	0.013
6	14 BENALLI A. (ITA)	Dallara F309	22.205	32.781	29.491	18.028	1'42.505	5	
7	69 LIOTTI S. (ITA)	F. Abarth	22.487 +0.079	33.224 +0.245	30.074 +0.004	18.261 +0.050	1'44.046	6	0.947
8	1 LONGHI P. (ITA)	Dallara F310	22.653 +0.113	33.476 +0.118	29.901	18.188	1'44.218	7	0.378
9	9 GIORDANO G. (ITA)	Dallara F308	22.813 +0.115	33.295 +0.350	30.171 +0.032	18.310 +0.318	1'44.589	8	0.231
10	13 TERRINI S. (ITA)	Dallara F308	22.634 +0.236	33.709 +0.818	30.786 +0.158	18.557	1'45.686	9	0.815
11	88 SOLFAROLI F. (ITA)	Dallara F308	23.084	33.840 +0.164	30.291	18.597 +0.141	1'45.812	10	1.212
12	23 TAMBURINI C. (ITA)	Tatuus F4	23.165 +0.036	34.183	30.628 +0.015	18.785	1'46.761	11	0.305
13	31 SAGLIO S. (ITA)	Tatuus F4	23.084 +0.027	34.152	30.830 +0.046	18.732 +0.057	1'46.798	12	0.051
14	20 LARSEN S. (DNK)	Dallara F312	23.219 +0.161	34.363	30.743 +0.126	18.487	1'46.812	13	0.130
15	17 BIZZOTTO L. (ITA)	Tatuus F4	23.249 +0.030	34.394 +0.020	30.514 +0.106	18.753	1'46.910	14	0.287
16	64 SONZOGNI J. (ITA)	Tatuus F4	23.365 +0.273	34.199 +0.354	30.714	18.807 +0.005	1'47.085	15	0.156
17	39 BONANOMI E. (ITA)	F3 Mygale	23.158 +0.742	34.666	31.049 +0.418	18.715	1'47.588	16	0.632
18	77 FABBRI A. (ITA)	Dallara F308	23.168 +0.122	34.490	30.859	19.107	1'47.624	17	1.160
19	24 DE TOFFOL M. (ITA)	Tatuus FR 2.0	23.055	34.667 +0.075	31.099	18.818 +0.017	1'47.639	18	0.122
20	27 BELLEZZA P. (ITA)	Dallara F300	23.070 +0.374	34.962 +0.165	31.040	18.775 +0.113	1'47.847	19	0.092
21	28 BERTO G. (ITA)	Dallara F308	23.363 +0.088	34.690 +0.193	31.212 +0.164	18.742 +0.007	1'48.007	20	0.652
22	2 BALESTRINI L. (ITA)	Tatuus FR 2.0	23.176	34.741 +0.358	31.206	18.908	1'48.031	21	0.452
23	79 TURCHETTO F. (ITA)	Tatuus FR 2.0	23.415 +0.105	35.285 +0.166	30.731 +0.065	18.719	1'48.150	22	0.358
24	131 GORLATO S. (ITA)	F. Abarth	23.641 +0.014	34.661	30.898	19.025	1'48.225	23	0.336
25	40 STOCCHI R. (ITA)	F. Abarth	23.678	34.590 +0.889	31.402 +0.004	18.979 +0.208	1'48.649	24	0.014
26	123 NOAL S. (ITA)	Tatuus FR 2.0	23.383	35.594 +0.178	30.960	18.919 +0.209	1'48.856	25	1.101
27	29 PALUMMIERI S. (ITA)	Tatuus FR 2.0	23.118 +0.100	35.490 +0.123	31.337 +0.363	18.955 +0.110	1'48.900	26	0.387
28	12 VAGLIO B. (ITA)	Dallara F308	23.397 +0.002	35.089 +0.097	31.494	19.161 +0.032	1'49.141	27	0.696
29	33 MARINARO S. (ITA)	Dallara F308	23.481 +0.380	35.411 +0.246	31.517	19.156	1'49.565	28	0.131
30	11 PUGLIA F. (ITA)	Dallara F308	22.977	35.586 +0.161	32.297 +0.166	18.744	1'50.191	29	0.626
31	22 WACHTER C. (AUT)	Dallara F308	23.797 +0.456	36.324	31.924	19.089	1'51.134	30	0.327
32	30 MASCI A. (ITA)	Tatuus FR 2.0	24.114 +0.198	36.119	32.090	19.169 +0.229	1'51.492	31	0.456
33	89 PADOVANI S. (ITA)	Tatuus FR 2.0	24.522 +0.584	38.107 +0.026	32.694 +0.045	19.805	1'55.128	32	0.427
							1'55.783	33	0.655

03/09/2021



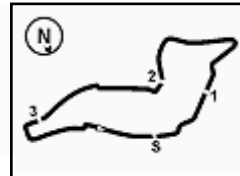

ACI Racing Weekend Imola 4-5 Settembre 2021

Topjet FX2000-FX2 - Ideal Time Qualifiche

Imola Circuit 4.909 m

2 / 2

Num. Conduttore	Auto	Seg. 1 Diff. 1	Seg. 2 Diff. 2	Seg. 3 Diff. 3	Seg. 4 Diff. 4	Ideal Time Miglior Giro	Pos.	Diff.
15 ARNÈ R. (ITA)	Dallara F308							
18 NERI J. (FRA)	Dallara F308							
71 GUOLO L. (ITA)	Tatuus FR 2.0							
96 'TOGO' (ITA)	Dallara F312							
222 PEZZONI S. (ITA)	Tatuus FR 2.0							
Ideal Time Assoluto		21.398	31.325	28.306	17.299	1'38.328		



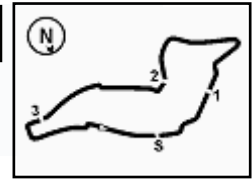

Imola Circuit 4.909 m

ACI Racing Weekend Imola 4-5 Settembre 2021

Topjet FX2000-FX2 - Meteo Qualifiche

Session started 17:19 - Session ended 17:47

Air Temperature

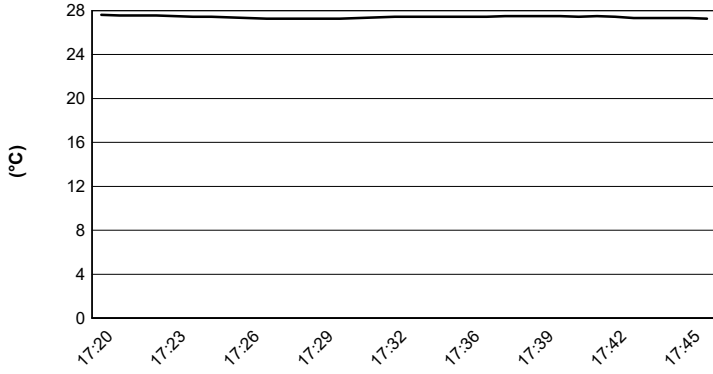

Track Temperature

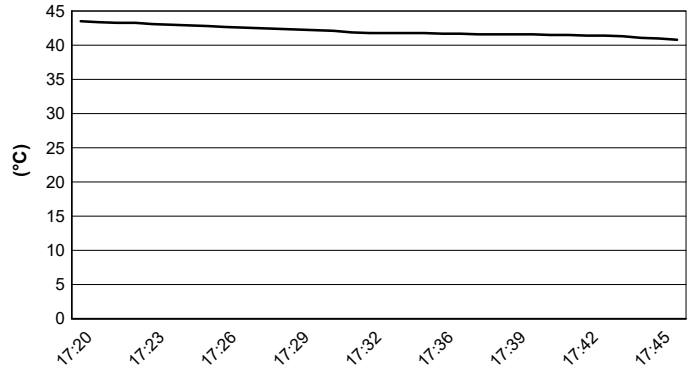

Air Pressure

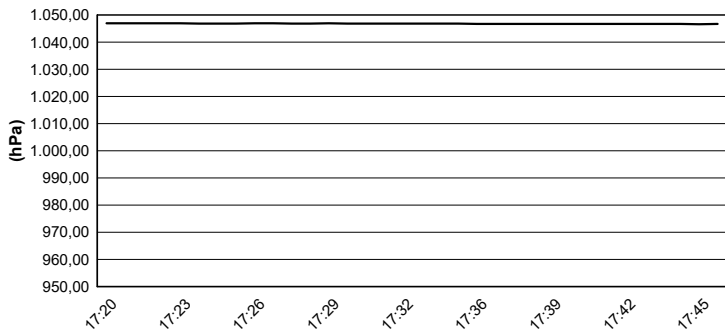

Humidity

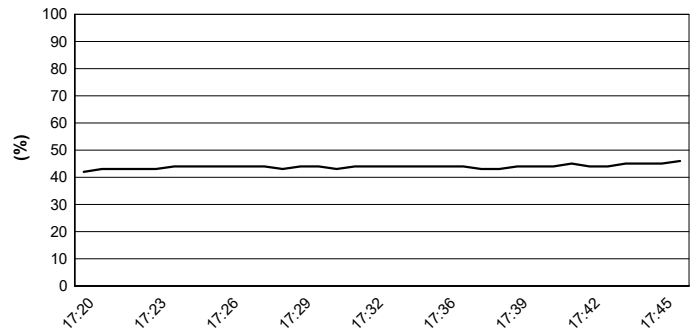

Wind Speed

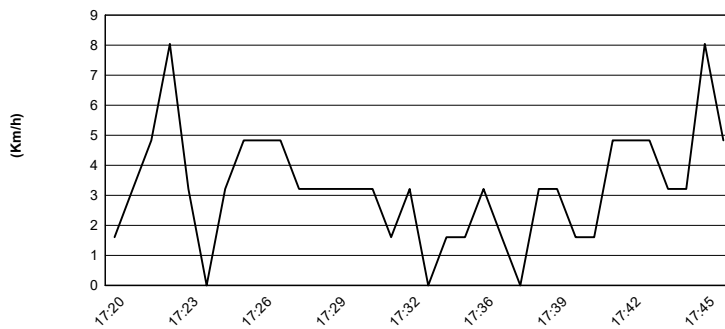

Wind Direction

